

令和6年2月15日

令和6年度当初予算内示資料

新 庄 市

目 次

令和6年度歳入歳出予算の総計表及び純計表	1
令和6年度一般会計予算事項別明細総括表	2
令和6年度国民健康保険事業特別会計予算事項別明細総括表	3
令和6年度介護保険事業特別会計予算事項別明細総括表	3
令和6年度後期高齢者医療事業特別会計予算事項別明細総括表	4
一般会計性質別経費調	5
一般会計投資的経費の内訳	6

令和6年度 歳入歳出予算の総計表及び純計表

(単位 千円)

会計間		歳 入			歳 出		
		予算額	うち繰入先		予算額	うち繰出先	
			繰入先の会計	予算額		繰出先の会計	予算額
一般会計		19,500,000	国民健康保険、介護保険、後期高齢者医療	3	19,500,000	国民健康保険、介護保険、後期高齢者医療、水道、下水道	1,490,275
特別会計		7,857,181		899,325	7,857,181		3
内訳	国民健康保険事業	3,498,172	一般会計	193,397	3,498,172	一般会計	1
	介護保険事業	3,799,355	一般会計	542,589	3,799,355	一般会計	1
	後期高齢者医療事業	559,654	一般会計	163,339	559,654	一般会計	1
公営企業会計		2,627,005		590,950	3,124,799		0
内訳	水道事業	1,184,354	一般会計	29,017	1,428,805		
	下水道事業	1,442,651	一般会計	561,933	1,695,994		
総計		(A) 29,984,186		(B) 1,490,278	(C) 30,481,980		(D) 1,490,278
会計間の重複額		(B) 1,490,278			(D) 1,490,278	損益勘定留保資金充当額等 (E) 497,794	
純計		(A) - (B) 28,493,908			(C) - (D) - (E) 28,493,908		

令和6年度一般会計予算事項別明細総括表

(歳入)

(単位 千円、%)

款	令和6年度	令和5年度	比較増減	構成比	伸び率
1. 市 税	4,371,182	4,495,814	△ 124,632	22.4%	△ 2.8%
2. 地 方 譲 与 税	136,204	127,850	8,354	0.7%	6.5%
3. 利 子 割 交 付 金	988	1,100	△ 112	0.0%	△ 10.2%
4. 配 当 割 交 付 金	11,268	9,100	2,168	0.1%	23.8%
5. 株 式 等 譲 渡 所 得 割 交 付 金	16,100	8,000	8,100	0.1%	101.3%
6. 法 人 事 業 税 交 付 金	66,030	65,000	1,030	0.3%	1.6%
7. 地 方 消 費 税 交 付 金	928,200	902,000	26,200	4.8%	2.9%
8. ゴルフ場利用税交付金	5,181	5,100	81	0.0%	1.6%
9. 環 境 性 能 割 交 付 金	15,930	9,800	6,130	0.1%	62.6%
10. 地 方 特 例 交 付 金	160,854	26,000	134,854	0.8%	518.7%
11. 地 方 交 付 税	4,806,000	4,738,000	68,000	24.6%	1.4%
12. 交通安全対策特別交付金	4,391	5,500	△ 1,109	0.0%	△ 20.2%
13. 分 担 金 及 び 負 担 金	192,432	202,796	△ 10,364	1.0%	△ 5.1%
14. 使 用 料 及 び 手 数 料	194,276	194,750	△ 474	1.0%	△ 0.2%
15. 国 庫 支 出 金	2,626,689	2,401,227	225,462	13.5%	9.4%
16. 県 支 出 金	1,655,158	1,459,300	195,858	8.5%	13.4%
17. 財 産 収 入	6,324	6,132	192	0.0%	3.1%
18. 寄 附 金	1,005,501	1,005,501	0	5.2%	0.0%
19. 繰 入 金	862,372	791,131	71,241	4.4%	9.0%
20. 繰 越 金	160,000	160,000	0	0.8%	0.0%
21. 諸 収 入	528,020	878,299	△ 350,279	2.7%	△ 39.9%
22. 市 債	1,746,900	1,586,600	160,300	9.0%	10.1%
歳 入 合 計	19,500,000	19,079,000	421,000	100.0%	2.2%

(歳出)

款	令和6年度	令和5年度	比較増減	構成比	伸び率
1. 議 会 費	181,610	179,413	2,197	0.9%	1.2%
2. 総 務 費	2,662,303	2,575,716	86,587	13.7%	3.4%
3. 民 生 費	6,779,342	6,276,018	503,324	34.8%	8.0%
4. 衛 生 費	1,163,813	1,268,156	△ 104,343	6.0%	△ 8.2%
5. 労 働 費	30,143	30,143	0	0.1%	0.0%
6. 農 林 水 産 業 費	1,111,603	850,279	261,324	5.7%	30.7%
7. 商 工 費	603,281	1,163,876	△ 560,595	3.1%	△ 48.2%
8. 土 木 費	2,269,794	1,994,948	274,846	11.6%	13.8%
9. 消 防 費	872,454	708,928	163,526	4.5%	23.1%
10. 教 育 費	2,321,701	2,542,273	△ 220,572	11.9%	△ 8.7%
11. 災 害 復 旧 費	5	5	0	0.0%	0.0%
12. 公 債 費	1,483,950	1,469,244	14,706	7.6%	1.0%
13. 諸 支 出 金	1	1	0	0.0%	0.0%
14. 予 備 費	20,000	20,000	0	0.1%	0.0%
歳 出 合 計	19,500,000	19,079,000	421,000	100.0%	2.2%

令和6年度国民健康保険事業特別会計予算事項別明細総括表
(歳入) (単位 千円、%)

款	令和6年度	令和5年度	比較増減	構成比	伸び率
1. 国民健康保険税	531,633	539,346	△ 7,713	15.2%	△ 1.4%
2. 使用料及び手数料	250	250	0	0.0%	0.0%
3. 県支出金	2,636,117	2,311,422	324,695	75.4%	14.0%
4. 財産収入	10	10	0	0.0%	0.0%
5. 繰入金	193,397	203,037	△ 9,640	5.4%	△ 4.7%
6. 繰越金	131,264	112,200	19,064	3.8%	17.0%
7. 諸収入	5,501	5,702	△ 201	0.2%	△ 3.5%
歳入合計	3,498,172	3,171,967	326,205	100.0%	10.3%

(歳出)

款	令和6年度	令和5年度	比較増減	構成比	伸び率
1. 総務費	34,456	32,442	2,014	1.0%	6.2%
2. 保険給付費	2,601,170	2,281,087	320,083	74.4%	14.0%
3. 国民健康保険事業費納付金	815,023	809,594	5,429	23.3%	0.7%
4. 共同事業拠出金	1	1	0	0.0%	0.0%
5. 保健事業費	39,409	40,730	△ 1,321	1.1%	△ 3.2%
6. 財産費	10	10	0	0.0%	0.0%
7. 公債費	1	1	0	0.0%	0.0%
8. 諸支出金	8,102	8,102	0	0.2%	0.0%
歳出合計	3,498,172	3,171,967	326,205	100.0%	10.3%

令和6年度介護保険事業特別会計予算事項別明細総括表
(歳入) (単位 千円、%)

款	令和6年度	令和5年度	比較増減	構成比	伸び率
1. 介護保険料	782,346	763,419	18,927	20.6%	2.5%
2. 分担金及び負担金	400	450	△ 50	0.0%	△ 11.1%
3. 使用料及び手数料	60	60	0	0.0%	0.0%
4. 国庫支出金	920,593	927,041	△ 6,448	24.2%	△ 0.7%
5. 支払基金交付金	999,135	1,005,440	△ 6,305	26.3%	△ 0.6%
6. 県支出金	553,672	555,045	△ 1,373	14.6%	△ 0.2%
7. 財産収入	10	8	2	0.0%	25.0%
8. 繰入金	543,133	566,706	△ 23,573	14.3%	△ 4.2%
9. 繰越金	1	1	0	0.0%	0.0%
10. 諸収入	5	5	0	0.0%	0.0%
歳入合計	3,799,355	3,818,175	△ 18,820	100.0%	△ 0.5%

(歳出)

款	令和6年度	令和5年度	比較増減	構成比	伸び率
1. 総務費	34,178	32,587	1,591	0.9%	4.9%
2. 保険給付費	3,567,953	3,584,619	△ 16,666	93.9%	△ 0.5%
3. 財政安定化基金拠出金	1	1	0	0.0%	0.0%
4. 地域支援事業費	195,428	199,069	△ 3,641	5.2%	△ 1.8%
5. 基金積立金	10	8	2	0.0%	25.0%
6. 諸支出金	803	803	0	0.0%	0.0%
7. 予備費	982	1,088	△ 106	0.0%	△ 9.7%
歳出合計	3,799,355	3,818,175	△ 18,820	100.0%	△ 0.5%

令和6年度後期高齢者医療事業特別会計予算事項別明細総括表
(歳入)

(単位 千円、%)

款	令和6年度	令和5年度	比較増減	構成比	伸び率
1. 後期高齢者医療保険料	390,253	324,709	65,544	69.7%	20.2%
2. 使用料及び手数料	50	50	0	0.0%	0.0%
3. 繰入金	163,339	134,248	29,091	29.2%	21.7%
4. 繰越金	5,000	5,000	0	0.9%	0.0%
5. 諸収入	1,012	12,249	△ 11,237	0.2%	△ 91.7%
歳入合計	559,654	476,256	83,398	100.0%	17.5%

(歳出)

款	令和6年度	令和5年度	比較増減	構成比	伸び率
1. 総務費	4,767	4,735	32	0.9%	0.7%
2. 後期高齢者医療健康診査事業費	12,107	11,871	236	2.2%	2.0%
3. 後期高齢者医療広域連合納付金	541,769	458,639	83,130	96.7%	18.1%
4. 諸支出金	1,011	1,011	0	0.2%	0.0%
歳出合計	559,654	476,256	83,398	100.0%	17.5%

一般会計性質別経費調

(単位 千円、%)

区 分	令和6年度		令和5年度		比 較	
	予算額	構成比	予算額	構成比	増 減	伸び率
人 件 費	2,687,605	13.8%	2,527,764	13.2%	159,841	6.3%
扶 助 費	3,942,886	20.2%	3,884,330	20.4%	58,556	1.5%
公 債 費	1,483,950	7.6%	1,469,244	7.7%	14,706	1.0%
義務的経費 小計①	8,114,441	41.6%	7,881,338	41.3%	233,103	3.0%
物 件 費	2,951,457	15.1%	2,712,864	14.2%	238,593	8.8%
維 持 補 修 費	629,587	3.2%	614,843	3.2%	14,744	2.4%
補 助 費 等	2,658,500	13.6%	2,684,418	14.1%	△ 25,918	△ 1.0%
投 資 及 び 出 資 金	283,757	1.5%	260,213	1.4%	23,544	9.0%
貸 付 金	276,854	1.4%	730,879	3.9%	△ 454,025	△ 62.1%
積 立 金	516,472	2.7%	442,101	2.3%	74,371	16.8%
繰 出 金	1,365,770	7.0%	1,339,841	7.0%	25,929	1.9%
予 備 費	20,000	0.1%	20,000	0.1%	0	0.0%
その他経費 小計②	8,702,397	44.6%	8,805,159	46.2%	△ 102,762	△ 1.2%
小計①+②	16,816,838	86.2%	16,686,497	87.5%	130,341	0.8%
投 資 補 助	840,069	4.3%	679,338	3.5%	160,731	23.7%
投 資 単 独	1,728,350	8.9%	1,576,293	8.3%	152,057	9.6%
県 事 業 負 担 金	114,743	0.6%	136,872	0.7%	△ 22,129	△ 16.2%
投資的経費 小計③	2,683,162	13.8%	2,392,503	12.5%	290,659	12.1%
合計①+②+③	19,500,000	100.0%	19,079,000	100.0%	421,000	2.2%

一般会計投資的経費の内訳

(単位 千円)

	事業費	内 訳	
		補 助	単 独
第二庁舎改修工事負担金	16,000		16,000
新中部保育所(仮称)建設事業	696,461		696,461
合併処理浄化槽設置整備事業費補助金	22,972	18,360	4,612
土地利用型産地生産基盤パワーアップ事業費補助金	2,808	2,808	
農地利用効率化等支援交付金	6,000	6,000	
新規就農支援事業費補助金	4,000		4,000
地域計画推進中心経営体モデル事業補助金	4,000		4,000
魅力ある園芸やまがた所得向上支援事業費補助金	17,300		17,300
畜産所得向上支援事業費補助金	24,999		24,999
県営土地改良事業負担金	91,135		91,135
林業・木材産業成長産業化促進対策交付金	140,584	140,584	
※ 交通安全対策事業	58,000		58,000
道路・橋梁長寿命化事業	250,372	78,372	172,000
一本柳檜葉沢線整備事業	48,581	48,581	
道の駅整備事業	321,626	321,626	
住宅リフォーム総合支援事業費補助金	42,200	2,000	40,200
最上公園整備事業	45,600	45,600	
公営住宅改善事業	26,000	26,000	
準学生寮供給促進事業費補助金	20,000	20,000	
※ 凍結防止剤散布車購入事業	31,400	31,400	
松町地区流雪溝整備事業	99,040	70,770	28,270
小型動力ポンプ・積載車整備事業	23,165		23,165
※ 中核工業団地配水管布設工事負担金	29,138		29,138
※ 新庄小学校校舎棟屋根塗装事業	24,255		24,255
新庄中学校非常階段改築事業	88,000		88,000
社会教育施設等省エネ化改修事業	284,027		284,027
※ 図書館エレベーター改修事業	36,660		36,660
旧農林省積雪地方農村経済調査所改修事業	10,194	10,194	
※ 新庄藩主戸沢家墓所7号棟保存修理事業	3,267	3,267	
ふるさと歴史センター空調設備改修事業	17,995		17,995
その他の	197,383	14,507	182,876
計	2,683,162	840,069	1,843,093

※印は新規事業

令和6年度当初予算（一般会計）

歳入歳出予算 195億0000万円（前年度比2.2%増）

新たな視点による まちづくり のポイント

結婚から子育て期まで切れ目なく支援します



▶マッチングアプリ「A iナビやまがた」利用登録料助成 ▶やまがた縁結びたい活動支援助成 ▶こども家庭センターの設置検討 ▶歴史風土を感じられる新中部保育所整備による保育環境の充実 ▶新中部保育所の医療的ケア児の受入れ検討 ▶保育所等のICT化推進による働きやすい環境整備 ▶こども計画策定と子育て支援施設の検討 ▶子どもの生活・学習支援の充実(拡充：模擬試験受験料の支援) ▶3世代同居等住宅取得助成による子育てしやすい環境づくり

大学・病院と連携して取り組みます

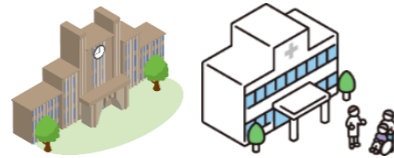

▶「大学との連携による新たな産業創出やまちづくり」の調査研究 ▶準学生寮整備による学生の住宅支援 ▶専門職大学生の通学手段の確保(大学へのバス路線延長、増便)
▶在宅医療・介護連携拠点「@（あっと）ほーむもがみ」による相談体制の強化 ▶夜間休日診療体制の維持運営 ▶【再掲】新中部保育所の医療的ケア児の受入れ検討

道の駅で地域の活性化に取り組みます



▶エコロジーガーデン道の駅整備と市民が集い憩える空間の創出
▶IC付近道の駅検討会の協議再開

国際交流で人材育成と地域の活性化を目指します



▶台湾 草屯鎮との国際交流
▶小学生のスポーツ国際交流 ▶小中学校でのオンライン国際交流

市民との対話をまちづくりに活かします



▶市民と市長が直接対話する場の設置 ▶市公式LINE 機能拡張による利便性向上
▶ポータルサイトの開設による新庄市の情報の一元管理

令和6年度 総合計画推進のための主な事業

将来像 ▶「住みよさ」をかたちに 新庄市

1 子育て「子どもの笑顔があふれるまち」(結婚、子育て)

・新中部保育所(仮称)建設事業【継続】	(主要事業)	[事業費	696,476千円]
・保育所等におけるICT化推進事業【新規】	(主要事業)	[事業費	13,237千円]
・結婚活動等支援事業【継続】		[事業費	15,743千円]

2 教育「いのち輝き学びあうまち」(文化芸術、スポーツ、学校教育、社会教育)

・特別支援教育事業【継続】		[事業費	60,122千円]
・新庄藩主戸沢家墓所7号棟保存修理事業【継続】	(主要事業)	[事業費	3,267千円]
・社会教育施設等省エネ化改修事業【拡大】	(主要事業)	[事業費	284,027千円]

3 健康・福祉「健やかでしあわせなまち」(健康、医療、福祉)

・健康増進事業【継続】	(主要事業)	[事業費	58,609千円]
・在宅老人福祉事業【継続】		[事業費	7,150千円]
・障がい者自立支援給付事業【継続】		[事業費	1,120,488千円]

4 産業「活力のあるまち」(農林業、商工業、観光)

・新庄まつり振興事業【継続】	(主要事業)	[事業費	37,473千円]
・担い手総合支援対策事業【継続】	(主要事業)	[事業費	30,783千円]
・林業振興事業【拡大】	(主要事業)	[事業費	8,101千円]
・道の駅整備事業【継続】	(主要事業)	[事業費	323,357千円]

5 生活環境「安全・安心で美しいまち」(防災・消防、交通安全・防犯、環境保全)

・交通安全対策事業【拡大】	(主要事業)	[事業費	95,568千円]
・非常備消防運営事業【継続】		[事業費	81,699千円]
・容器包装リサイクル事業【継続】		[事業費	43,899千円]

6 都市基盤「快適な暮らしを支えるまち」(道路、雪対策、都市計画、公共交通、上下水道)

・雪総合対策事業【継続】	(主要事業)	[事業費	605,072千円]
・【再掲】交通安全対策事業【拡大】	(主要事業)	[事業費	95,568千円]
・公園管理・整備事業【拡大】		[事業費	66,098千円]
・市営バス運行事業【継続】		[事業費	25,487千円]

7 シティプロモーション「選ばれるまち」(情報発信、移住・定住)

・市公式LINEアカウント機能拡張事業【拡大】	(主要事業)	[事業費	1,837千円]
・ふるさと納税事業【継続】	(主要事業)	[事業費	1,000,015千円]
・移住・定住促進事業【継続】		[事業費	7,673千円]

令和6年度主要事業の概要

目 次

市公式LINEアカウント機能拡張事業	1
ふるさと納税事業	2
新中部保育所（仮称）建設事業	3
保育所等におけるICT化推進事業	4
健康増進事業	5
担い手総合支援対策事業	7
林業振興事業	9
新庄まつり振興事業	10
道の駅整備事業	11
交通安全対策事業	13
雪総合対策事業（道路の除排雪事業含む）	15
社会教育施設等省エネ化改修事業	17
国指定史跡新庄藩主戸沢家墓所（7号棟）保存修理事業	18

新 庄 市

令和6年度主要事業の概要

(担当課・室) 総合政策課 企画政策・デジタル推進室

事業名	市公式LINEアカウント機能拡張事業	事業費	1,837千円										
第5次新庄市総合計画 (実施計画)上の位置づけ	7-1 「伝わる」情報発信の充実												
<p>■目的 デジタル社会のコミュニケーションツール「LINE」の市公式アカウントを活用し、「伝わる」情報発信の仕組みを構築することで、住民生活の利便性の向上を図ります。</p> <p>■内容 自治体公式LINEアカウント向けに開発された拡張機能のうち、登録者の興味関心のある情報に限定して配信できるセグメント配信(※1)機能や、ユーザーからの質問に自動で返答するチャットボット(※2)機能などを新たに導入します。これにより、登録者のニーズに沿った情報を配信できるほか、行政手続きの問い合わせへ24時間応答が可能となることで利便性の向上につなげ、登録者数増加を目指します。</p> <p>(※1)セグメント配信 登録者を年齢・性別・居住区といった属性ごとに分類し、それぞれニーズに沿った情報を配信する機能です。市民側の受信設定と登録情報を元にメッセージを効果的に配信することが可能になります。</p> <p>(※2)チャットボット 「チャット(会話)」と「ボット(ロボット)」を組み合わせた言葉で、質問に対して自動で返答してくれる自動会話プログラムです。</p> <p>■事業費 (内訳)</p> <table style="width: 100%; border: none;"> <tr> <td>○システム構築業務委託料</td> <td style="text-align: right;">1,045千円</td> </tr> <tr> <td>○システム使用料</td> <td style="text-align: right;">792千円</td> </tr> <tr> <td>●事業費計</td> <td style="text-align: right;">1,837千円</td> </tr> </table> <p>(財源)</p> <table style="width: 100%; border: none;"> <tr> <td>○一般財源</td> <td style="text-align: right;">1,837千円</td> </tr> <tr> <td>●財源計</td> <td style="text-align: right;">1,837千円</td> </tr> </table>				○システム構築業務委託料	1,045千円	○システム使用料	792千円	●事業費計	1,837千円	○一般財源	1,837千円	●財源計	1,837千円
○システム構築業務委託料	1,045千円												
○システム使用料	792千円												
●事業費計	1,837千円												
○一般財源	1,837千円												
●財源計	1,837千円												

令和6年度主要事業の概要

(担当課・室) 総合政策課 広報・地域づくり推進室

事業名	ふるさと納税事業	事業費	1,000,015千円																										
第5次新庄市総合計画 (実施計画) 上の位置づけ	7-1 「伝わる」情報発信の充実																												
<p>■目的 特産品を全国に届けられることができるふるさと納税制度を効果的に活用し、市の情報や魅力を広く伝えることで、本市の認知度の向上や特産品の価値の向上を図り、観光誘客や交流・関係人口の拡大を目指します。</p> <p>■内容 令和6年度は、改正された基準に則るために、各返礼品の寄附金額の引き上げを実施しますが、これまでの返礼品に磨きをかけながら新たな商品開発を行っていくとともに、広告掲載やパンフレット送付、メディアなどを活用した広報などを効果的に実施していくことで、さらなる寄附金収入の拡大を図ります。</p> <p>■事業費 (内 訳)</p> <table> <tr> <td>○会計年度任用職員給与費</td> <td>5,288千円</td> </tr> <tr> <td>○報償費</td> <td>250,000千円</td> </tr> <tr> <td>○広告料</td> <td>6,600千円</td> </tr> <tr> <td>○配送料等</td> <td>90,872千円</td> </tr> <tr> <td>○手数料</td> <td>4,977千円</td> </tr> <tr> <td>○ふるさと納税寄附受付等代行業務等委託料</td> <td>145,036千円</td> </tr> <tr> <td>○ふるさと納税管理システム機器保守業務委託料</td> <td>374千円</td> </tr> <tr> <td>○積立金</td> <td>474,416千円</td> </tr> <tr> <td>○事務費等</td> <td>22,452千円</td> </tr> <tr> <td>●事業費計</td> <td>1,000,015千円</td> </tr> </table> <p>(財 源)</p> <table> <tr> <td>○寄附金</td> <td>1,000,000千円</td> </tr> <tr> <td>○財産収入(基金利子)</td> <td>15千円</td> </tr> <tr> <td>●財源計</td> <td>1,000,015千円</td> </tr> </table>				○会計年度任用職員給与費	5,288千円	○報償費	250,000千円	○広告料	6,600千円	○配送料等	90,872千円	○手数料	4,977千円	○ふるさと納税寄附受付等代行業務等委託料	145,036千円	○ふるさと納税管理システム機器保守業務委託料	374千円	○積立金	474,416千円	○事務費等	22,452千円	●事業費計	1,000,015千円	○寄附金	1,000,000千円	○財産収入(基金利子)	15千円	●財源計	1,000,015千円
○会計年度任用職員給与費	5,288千円																												
○報償費	250,000千円																												
○広告料	6,600千円																												
○配送料等	90,872千円																												
○手数料	4,977千円																												
○ふるさと納税寄附受付等代行業務等委託料	145,036千円																												
○ふるさと納税管理システム機器保守業務委託料	374千円																												
○積立金	474,416千円																												
○事務費等	22,452千円																												
●事業費計	1,000,015千円																												
○寄附金	1,000,000千円																												
○財産収入(基金利子)	15千円																												
●財源計	1,000,015千円																												

令和6年度主要事業の概要

(担当課・室) 子育て推進課 保育推進室

事業名	新中部保育所(仮称)建設事業	事業費	696,476千円																										
第5次新庄市総合計画 (実施計画)上の位置づけ	1-2 子どもの教育・保育環境の充実																												
<p>■目的</p> <p>老朽化が著しい公立保育所の整備について、児童が安全に、安心して過ごすことのできる保育環境の確保のため、令和3年度に策定した「新庄市公立保育所整備計画」及び「新中部保育所(仮称)整備基本計画」に基づき、建築工事及び建物周辺の付帯工事等に着手し、令和6年度中の竣工を目指します。</p> <p>■内容</p> <p>○整備概要</p> <p>建築面積 1652.42㎡ 木造・一部RC造 平屋建て</p> <p>入所定員 80人</p> <p>建設場所 最上公園内ふるさと歴史センター脇広場</p> <p>■事業費</p> <p>(内 訳)</p> <table> <tr> <td>○建築工事費(2年目)</td> <td>511,800千円</td> </tr> <tr> <td>○建築付帯工事</td> <td>140,816千円</td> </tr> <tr> <td>○工事監理業務委託料(2年目)</td> <td>8,316千円</td> </tr> <tr> <td>○付帯工事監理業務委託料</td> <td>2,445千円</td> </tr> <tr> <td>○解体工事実施設計業務委託料</td> <td>3,688千円</td> </tr> <tr> <td>○備品購入費</td> <td>25,712千円</td> </tr> <tr> <td>○消耗品費</td> <td>1,377千円</td> </tr> <tr> <td>○手数料</td> <td>290千円</td> </tr> <tr> <td>○施設管理費</td> <td>2,032千円</td> </tr> <tr> <td>●事業費計</td> <td>696,476千円</td> </tr> </table> <p>(財 源)</p> <table> <tr> <td>○市債</td> <td>596,800千円</td> </tr> <tr> <td>○一般財源</td> <td>99,676千円</td> </tr> <tr> <td>●財源計</td> <td>696,476千円</td> </tr> </table>				○建築工事費(2年目)	511,800千円	○建築付帯工事	140,816千円	○工事監理業務委託料(2年目)	8,316千円	○付帯工事監理業務委託料	2,445千円	○解体工事実施設計業務委託料	3,688千円	○備品購入費	25,712千円	○消耗品費	1,377千円	○手数料	290千円	○施設管理費	2,032千円	●事業費計	696,476千円	○市債	596,800千円	○一般財源	99,676千円	●財源計	696,476千円
○建築工事費(2年目)	511,800千円																												
○建築付帯工事	140,816千円																												
○工事監理業務委託料(2年目)	8,316千円																												
○付帯工事監理業務委託料	2,445千円																												
○解体工事実施設計業務委託料	3,688千円																												
○備品購入費	25,712千円																												
○消耗品費	1,377千円																												
○手数料	290千円																												
○施設管理費	2,032千円																												
●事業費計	696,476千円																												
○市債	596,800千円																												
○一般財源	99,676千円																												
●財源計	696,476千円																												

令和6年度主要事業の概要

(担当課・室) 子育て推進課 保育推進室

事業名	保育所等におけるICT化推進事業	事業費	13,237千円												
第5次新庄市総合計画 (実施計画)上の位置づけ	1-2	子どもの教育・保育環境の充実													
<p>■目的 保育所等における業務のICT化を推進することにより、事故防止等の体制強化による児童の安全確保を図るとともに、保育士の業務負担の軽減を図り、保育士が働きやすい環境を整備します。</p> <p>■内容 公立保育所における登降園管理に関するシステム等のICTの導入を進めるとともに、民間立保育所等が保育の周辺業務や補助業務に係るICTを活用した業務システムを導入する際の費用の一部を補助します。</p> <p>○補助概要 ICT化を行う業務の機能数に応じて補助を行います。1機能当たり20万円、最大4機能で80万円の補助額となります。また、併せて端末を導入する場合は、50万円を上乗せし、最大130万円の補助額となります。</p> <p>〈機能例〉</p> <ul style="list-style-type: none"> ①保育に関する計画・記録 ②園児の登園及び降園の管理 ③保護者との連絡 ④キャッシュレス決裁 など <p>■事業費</p> <p>(内 訳)</p> <table style="width: 100%; border-collapse: collapse;"> <tr> <td style="width: 80%;">○保育業務支援システム初期構築委託料（公立保育所）</td> <td style="text-align: right;">2,437千円</td> </tr> <tr> <td>○ICT化推進支援事業費補助金（民間立保育所等）</td> <td style="text-align: right;">10,800千円</td> </tr> <tr> <td>●事業費計</td> <td style="text-align: right;">13,237千円</td> </tr> </table> <p>(財 源)</p> <table style="width: 100%; border-collapse: collapse;"> <tr> <td style="width: 80%;">○県補助金（保育対策総合支援事業費補助金）</td> <td style="text-align: right;">8,418千円</td> </tr> <tr> <td>○一般財源</td> <td style="text-align: right;">4,819千円</td> </tr> <tr> <td>●財源計</td> <td style="text-align: right;">13,237千円</td> </tr> </table>				○保育業務支援システム初期構築委託料（公立保育所）	2,437千円	○ICT化推進支援事業費補助金（民間立保育所等）	10,800千円	●事業費計	13,237千円	○県補助金（保育対策総合支援事業費補助金）	8,418千円	○一般財源	4,819千円	●財源計	13,237千円
○保育業務支援システム初期構築委託料（公立保育所）	2,437千円														
○ICT化推進支援事業費補助金（民間立保育所等）	10,800千円														
●事業費計	13,237千円														
○県補助金（保育対策総合支援事業費補助金）	8,418千円														
○一般財源	4,819千円														
●財源計	13,237千円														

令和6年度主要事業の概要

(担当課・室) 健康課 健康推進室

事業名	健康増進事業	事業費	58,609千円
第5次新庄市総合計画 (実施計画)上の位置づけ	3-1 健康づくりの推進		
<p>■目的 がん検診や健康づくり事業等を通じて、市民の健康づくりに対する意識の向上を図り、主体的な健康づくりを推進します。</p> <p>■内容</p> <p>(1) がん検診等の実施</p> <p>○各種がん検診</p> <ul style="list-style-type: none"> ・胃がん・大腸がん・肺がん・乳がん・子宮頸がん検診を実施し、がんの早期発見を推進します。 ・当市においては、がん死亡率（人口10万対）が、国・県と比較し高く、特に胃がんによる死亡率が国と比較し約2倍となっていることから、胃がんリスク評価検査の費用を助成し、胃がんの発生リスクの減少につなげます。 ・肝炎ウイルス検診の費用を助成し、肝炎の進行による肝硬変や肝がん等の重篤化を防ぎます。 <p>○歯周疾患検診</p> <ul style="list-style-type: none"> ・検診料金を助成し、定期的な歯科検診による健康管理を推進します。 <p>○がん検診等受診勧奨</p> <ul style="list-style-type: none"> ・個別勧奨を実施し、検診の重要性を啓発するとともに受診を促進します。 ・がん検診の結果から要精密検査となった方が確実に医療機関を受診するよう、受診勧奨を実施します。 ・市民によりわかりやすく健診に関してお知らせするため、健診ガイドブックの内容や配布時期を見直し、受診率の向上に努めます。 <p>(2) 健康づくり事業</p> <p>○健康教育</p> <p>講演会及び地域における出前講座、健康測定会などを開催し、健康づくりの普及啓発を行います。生活習慣改善や運動習慣の定着の取り組みを推進します。</p> <p>○健康相談</p> <p>保健センターや地域での健康相談等によって、疾病の予防および重症化を予防するために保健指導を行い、医療機関の受診や生活習慣改善の取り組みを支援します。</p> <p>○新庄かむてん健康チャレンジ事業</p> <p>20歳以上の市民の方を対象に、専用のスマートフォンアプリまたは活動量計を使って事業に参加していただき、ウォーキングや体組成測定、健康イベント参加など、健康づくりの取り組みの成果に対してポイントを付与することで、運動習慣の動機付けや継続を支援し、市民の主体的な健康づくりを推進します。</p>			

○新庄かむてん健康マイレージ事業

新庄かむてん健康チャレンジ事業への参加が困難な高齢者等を対象に、健診受診や健康づくりの取り組みに対してカードを使用してポイントを付与することで、健康づくりの意識向上を図り、市民の主体的な健康づくりを推進します。

○栄養改善

栄養指導により食習慣に関する正しい知識を普及し生活習慣病予防を図ります。食生活改善推進協議会や関係機関と連携し、減塩・食育活動を推進します。

○口腔衛生事業

地区歯科医師会と連携し、口腔衛生意識普及向上事業、8020 運動推進事業を実施し、歯と口腔の健康を推進します。

○各種治療等への支援

重粒子線がん治療や医療用ウィッグ等の購入に対して助成金、補助金を支出します。

■事業費

(内 訳)

○会計年度任用職員給与費（栄養士）	2, 402千円
○がん検診等委託料	43, 200千円
○新庄かむてん健康チャレンジ事業委託料	3, 960千円
○栄養改善事業委託料	200千円
○口腔衛生事業委託料	366千円
○補助金	628千円
○扶助費	690千円
○事務費等	7, 163千円
●事業費計	58, 609千円

(財 源)

○国庫補助金（新たなステージに入ったがん検診の総合支援事業費補助金）	57千円
○県補助金（健康増進事業費補助金）	1, 289千円
○県補助金（がん患者医療用ウィッグ・乳房補整具購入助成事業費補助金）	275千円
○県補助金（骨髄移植ドナー助成事業費補助金）	70千円
○県補助金（重粒子線がん治療患者支援事業費補助金）	314千円
○雑入（がん検診等個人徴収金）	13, 322千円
○一般財源	43, 282千円
●財源計	58, 609千円

令和6年度主要事業の概要

(担当課・室) 農林課 農政企画室

事業名	担い手総合支援対策事業	事業費	30,783千円
第5次新庄市総合計画 (実施計画)上の位置づけ	4-2 意欲ある農業者の育成・支援		
<p>■目的 農業従事者の高齢化、後継者不足が進展しており、地域農業を担う者の確保・育成を図るため、新規就農者の早期の経営安定化から、農業経営の改善・発展段階までの一貫した支援を行います。</p> <p>■内容</p> <p>(1) 新規就農支援事業補助金 新規就農者の育成と定着を図るため、認定新規就農者の認定期間において、農地中間管理機構から借受けた農地の賃借料、認定された青年等就農計画に基づく農業用機械・施設の導入を支援します。 ○農地賃借料 : 10a当たり10,000円 ○農業用機械等の導入: 補助率1/2、上限100万円</p> <p>(2) 地域計画推進中心経営体モデル事業補助金 地域農業の担い手の育成及び確保を図るため、実質化された人・農地プランに位置付けられた中心経営体が、当該地区において新たに農地を借受け、経営規模を拡大するために必要な農業用機械・施設の導入を支援します。 ○補助率1/4、上限100万円</p> <p>(3) 農地利用効率化等支援交付金 目標地図に位置付けられた者等が、地域が目指すべき将来の集約化に重点を置いた農地利用の実現に向けて、経営改善に取り組む場合、必要な農業用機械・施設の導入を支援します。 ○補助率3/10、上限300万円</p> <p>(4) 農業次世代人材投資資金(経営開始型) 次世代を担う農業者となることを志向する49歳以下の認定新規就農者(令和3年度までの就農)に対し、独立・自営就農した経営開始時の早期の経営確立を支援する資金を交付します。 ○最長5年間、最大150万円/年</p> <p>(5) 新規就農者経営開始資金 令和4年度以降に独立・自営就農した認定新規就農者に対し、就農直後の経営確立を支援する資金を交付します。 ○最長3年間、150万円/年</p> <p>(6) 新庄市農業再生協議会負担金 農業再生協議会における担い手育成・確保の取組を推進します。</p>			

(7) 地域計画の策定

地域農業の将来の在り方や目指すべき将来の農地利用を明確化した「地域計画（目標地図）」を策定します。

■事業費

(内 訳)

○新規就農支援事業補助金（市単）	4, 100千円
○地域計画推進中心経営体モデル事業補助金（市単）	4, 000千円
○農地利用効率化等支援交付金（国）	6, 000千円
○農業次世代人材投資資金（国）	3, 000千円
○新規就農者経営開始資金（国）	10, 500千円
○新庄市農業再生協議会負担金（市単）	400千円
○事務費等	2, 783千円
●事業費計	30, 783千円

(財 源)

○県補助金（農業次世代人材投資事業費補助金）	3, 000千円
○県補助金（新規就農者育成総合対策事業費補助金）	10, 500千円
○県補助金（農地利用効率化等支援事業費補助金）	6, 000千円
○一般財源	11, 283千円
●財源計	30, 783千円

令和6年度主要事業の概要

(担当課・室) 農林課 農村・森林整備室

事業名	林業振興事業	事業費	8,101千円																		
第5次新庄市総合計画 (実施計画)上の位置づけ	4-3 農林環境の保全																				
<p>■目的 国内の林業では、高度経済成長期に植栽した人工林が利用可能時期を迎えていますが、市場価格の下落や所有者の高齢化等により、適切な整備が進みにくい状況となっています。林業の成長産業化と森林の適正管理の両立を図るため、森林の実態把握を行い、より効率的な森林整備を目指します。 また林道橋梁長寿命化においては、令和2年5月に策定した「新庄市林道（橋梁）長寿命化計画（個別施設計画）」に基づき、定期点検等により橋梁の状況を把握し適正に管理を進め、林道使用者（林業事業者等）の通行の安全性の確保と今後の森林整備の推進を図ります。</p> <p>■内容 森林資源の整理及び活用のため、令和5年度に県及び4市町村（新庄市・舟形町・鮭川村・戸沢村）で実施した民有林（4市町村合計15,861ha、内新庄市4,818ha）の航空レーザ測量のデータを基に、引き続き共同で解析を行います。 併せて、森林経営に適しているエリアをモデル地区として選定し、地区内の森林所有者へ今後の意向調査を行い、市への管理委託を希望された森林において持続可能な森林整備が可能かどうか検討していきます。また、モデル地区選定にあたっては、「新庄市森林経営管理推進協議会」を設置し、協議会と別に実務者レベルの検討部会を合わせて設け、新庄市における森林経営管理制度を早急に推進していきます。 林道橋梁長寿命化の対象施設である大森橋（林道山屋線）については、整備後50年が経過しており、今後橋梁の補修や架け替えの経費が増大することが見込まれるため、定期点検及び耐震診断等を行い、橋梁の状態を調査します。その調査結果をもとに管理方法について検討し、翌年度以降に計画的な修繕等を進めます。</p> <p>■事業費 (内 訳)</p> <table border="0"> <tr> <td>○橋梁点検業務委託料</td> <td>1,102千円</td> </tr> <tr> <td>○航空レーザ測量共同解析実施負担金</td> <td>4,946千円</td> </tr> <tr> <td>○森林経営管理制度に基づく森林所有者意向調査業務委託料</td> <td>1,969千円</td> </tr> <tr> <td>○事務費等（消耗品費、通信運搬費、借上料）</td> <td>84千円</td> </tr> <tr> <td>●事業費計</td> <td>8,101千円</td> </tr> </table> <p>(財 源)</p> <table border="0"> <tr> <td>○県支出金（民有林林道整備事業費補助金）</td> <td>551千円</td> </tr> <tr> <td>○繰入金（森林環境譲与税基金）</td> <td>6,999千円</td> </tr> <tr> <td>○一般財源</td> <td>551千円</td> </tr> <tr> <td>●財源計</td> <td>8,101千円</td> </tr> </table>				○橋梁点検業務委託料	1,102千円	○航空レーザ測量共同解析実施負担金	4,946千円	○森林経営管理制度に基づく森林所有者意向調査業務委託料	1,969千円	○事務費等（消耗品費、通信運搬費、借上料）	84千円	●事業費計	8,101千円	○県支出金（民有林林道整備事業費補助金）	551千円	○繰入金（森林環境譲与税基金）	6,999千円	○一般財源	551千円	●財源計	8,101千円
○橋梁点検業務委託料	1,102千円																				
○航空レーザ測量共同解析実施負担金	4,946千円																				
○森林経営管理制度に基づく森林所有者意向調査業務委託料	1,969千円																				
○事務費等（消耗品費、通信運搬費、借上料）	84千円																				
●事業費計	8,101千円																				
○県支出金（民有林林道整備事業費補助金）	551千円																				
○繰入金（森林環境譲与税基金）	6,999千円																				
○一般財源	551千円																				
●財源計	8,101千円																				

令和6年度主要事業の概要

(担当課・室) 商工観光課 観光交流室

事業名	新庄まつり振興事業	事業費	37,473千円
第5次新庄市総合計画 (実施計画) 上の位置づけ	2-5 文化芸術の振興(まつりの継承) 4-6 観光の振興		
<p>■目的 伝統と歴史ある新庄まつりを後世に伝えていくために、各団体の活動を支援するとともに、安全・安心なまつりを実施するための整備を行います。</p> <p>■内容 ○新庄まつり実行委員会負担金 山車連盟の各若連では物価高騰の影響や熱中症対策により、山車製作やまつり当日の運行等に関する経費が増大しているため、交付金の増額を継続します。さらに、令和6年度は神輿渡御行列実行委員会および囃子連盟の各若連に対する交付金も増額し各団体の運営や担い手の確保を支援します。 また、昨年度は記録的な猛暑であったことを踏まえ、まつり期間中の熱中症対策や傷病者の発生に備えるため、医師・看護師がいる救護所を増設し医療体制の拡充を図る経費に対する負担金を支出します。</p> <p>○新庄まつり山車等位置情報システムの強化 経年劣化により不具合が生じている位置情報端末を更新し、新庄まつり山車の位置情報を表示するシステムを強化することで、まつり期間中の観覧者の利便性の向上や交通渋滞の緩和を図ります。</p> <p>■事業費 (内 訳) ○新庄まつり実行委員会負担金 34,823千円 ○新庄まつり山車位置情報システム導入業務委託料 2,650千円 ●事業費計 37,473千円</p> <p>(財 源) ○一般財源 37,473千円 ●財源計 37,473千円</p>			

令和6年度主要事業の概要

(担当課・室) 都市整備課 都市計画室

事業名	道の駅整備事業	事業費	323,357千円
第5次新庄市総合計画 (実施計画)上の位置づけ	4-6 観光の振興		
<p>■目的 本市は、高速交通網の整備促進による道路ネットワーク利用の活発化を、交流人口や関係人口の拡大に繋げ、ひいては、地域の活性化を促すため、目的の異なる2つの道の駅の整備を進めます。</p> <p>■内容 (1) 新庄インターチェンジ付近「道の駅」 最上8市町村の情報発信や回遊の拠点となり、本地域へ波及効果をもたらす道の駅を目指し、本市としての整備方針を検討していきます。 関係機関と調整のうえ「新庄インターチェンジ付近道の駅検討会」を再開し、整備に向けた協議を進めます。</p> <p>(2) エコロジーガーデン「道の駅」 登録有形文化財を有効に活用し、自然豊かな憩いの場となる道の駅を国との一体型事業として整備を進め、令和7年度のオープンを目指します。 令和6年度は「休憩・情報発信施設」の建築工事や市道の改良工事等を行います。</p> <p>■事業費 (1) 新庄インターチェンジ付近「道の駅」 (内 訳) ○事務費(旅費、会場使用料 他) 210千円 ●事業費計 210千円</p> <p>(財 源) ○一般財源 210千円 ●財源計 210千円</p> <p>(2) エコロジーガーデン「道の駅」 (内 訳) ○道の駅工事 225,291千円 休憩・情報発信施設建築工事、電気設備工事、機械設備工事 ○関連工事 96,335千円 付帯工事(市道太田・一本柳線側溝改修、放流先水路改修) 市道北辰学校前線改良工事 ○事務費(手数料 他) 1,521千円 ●事業費計 323,147千円</p> <p>(財 源) ○国庫負担金(エコロジーガーデン「道の駅」整備国負担金) 127,510千円 ○国庫補助金(社会資本整備総合交付金) 87,390千円</p>			

○市債	96,000千円
○一般財源	12,247千円
●財源計	323,147千円

令和6年度主要事業の概要

(担当課・室) 環境課 地域防災室

都市整備課 道路維持管理室、雪対策室

事業名	交通安全対策事業	事業費	95,568千円
第5次新庄市総合計画 (実施計画)上の位置づけ	5-2	交通安全・防犯活動の推進	
	6-1	道路網の充実	
	6-2	克雪対策の推進	
<p>■目的 交通安全教育の推進や、交通事故が起きにくい環境を整備することで市民の安心・安全を確保し、交通事故のない社会を目指します。</p> <p>■内容 交通安全施設整備や交通安全指導専門員及び交通指導員による各種交通指導、高齢者運転免許自主返納支援事業など通常実施している安全対策に加え、令和6年度では交通災害共済事業特別会計の廃止に伴う清算金を活用し、交通安全指導専門員、交通安全指導員、交通安全母の会、かもしかクラブなどで使用する交通安全資機材の購入や市道の区画線設置、ガードレール改修、カラー舗装などの整備を進めます。</p> <p>■事業費</p> <p>(1) 交通安全対策事業 (内 訳)</p> <ul style="list-style-type: none"> ○委員等報酬(交通指導員) 3,864千円 ○会計年度任用職員給与費等(交通安全指導専門員) 6,951千円 ○交通安全功労者表彰経費 21千円 ○カーブミラー修繕料(修繕料、原材料費) 790千円 ○運転免許証自主返納支援事業費(印刷製本費、報償費) 1,612千円 ○備品購入費 1,323千円 ○その他事務費 1,007千円 ●事業費計 15,568千円 <p>(うち、清算金活用分)</p> <ul style="list-style-type: none"> ○消耗品費 298千円 ○備品購入費 1,238千円 ○図書購入費 28千円 <p>(2) 道路維持関係清算金活用分 (内 訳)</p> <ul style="list-style-type: none"> ○修繕費 <ul style="list-style-type: none"> ・ガードレール修繕 6,000千円 ・転落防止柵更新修繕 2,400千円 ・市道路面標示設置修繕(ゾーン30、グリーンベルト) 3,276千円 ・道路標識等修繕 1,760千円 ・安全対策施設修繕(デリネーター、線形誘導標等) 3,564千円 ○学校周辺区画線設置業務委託 5,000千円 			

○工事請負費	
・防護柵（ガードパイプ）整備工事	30,900千円
・東山アンダー冠水表示板整備工事	12,100千円
●事業費計	65,000千円

(3) 除排雪業務関連清算金活用分

(内 訳)

○自動車購入費（歩道用小型除雪車1台）	15,000千円
●事業費計	15,000千円

(財 源)

○県支出金（山形県市町村総合交付金）	620千円
○諸収入（交通災害共済事業特別会計清算金）	81,564千円
○一般財源	13,384千円
●財源計	95,568千円

令和6年度主要事業の概要

(担当課・室) 都市整備課・雪対策室、道路維持管理室

事業名	雪総合対策事業（道路の除排雪事業含む）	事業費	605,072千円
第5次新庄市総合計画 (実施計画)上の位置づけ	6-2 克雪対策の推進		
<p>■目的 雪に強い安全で快適なまちづくりを実現するため、流雪溝整備事業の推進や除排雪事業の充実を図ります。</p> <p>■内容</p> <p>○雪総合対策事業 整備した流雪溝の運用や市民の雪対策の活動へ補助を行い、冬期間の市民生活の負担を軽減します。</p> <p>○流雪溝整備事業 第2次新庄市総合雪対策基本計画に基づき流雪溝を整備し、「機械除雪+流雪溝」による克雪体制を推進します。 ・ 桧町地区流雪溝整備事業【1期工事】…令和3～7年度 流雪溝整備工事（交付金事業） L=480m 流雪溝流末整備工事（緊自債事業） L=92m</p> <p>○道路除排雪事業 市道及び生活道路の除排雪を行い、冬期間の安全な交通確保と市民生活の維持を図ります。</p> <p>■事業費 (内 訳)</p> <p>○雪総合対策事業</p> <ul style="list-style-type: none"> ・ 施設管理委託料 16,683千円 ・ 光熱水費（維持管理センター、清水揚水機場運転 等） 50,906千円 ・ 市民向け補助金（個人向け小型除雪機等購入費補助金 等） 4,716千円 <p>○流雪溝整備事業費</p> <ul style="list-style-type: none"> ・ 工事請負費（桧町地区） 99,040千円 <p>○道路除排雪事業費</p> <ul style="list-style-type: none"> ・ 会計年度任用職員給与費（雪相談窓口員、除雪オペレーター） 13,405千円 ・ 除排雪業務委託料 279,846千円 ・ 除雪管理GPSシステム利用料 4,023千円 ・ 除排雪機械借上料 30,000千円 ・ 除雪車購入費（歩道用小型除雪車【再掲】、凍結防止剤散布車） 46,400千円 <p>○修繕料（除雪車、消雪設備、グレーチング等） 31,543千円</p> <p>○事務費等 28,510千円</p> <p>●事業費計 605,072千円</p>			

(財 源)

○国庫補助金（社会資本整備総合交付金）	76,413千円
○県補助金（いきいき雪国やまがた推進交付金）	681千円
○市債	63,400千円
○諸収入	1,200千円
○諸収入（交通災害共済事業特別会計清算金）【再掲】	15,000千円
○一般財源	448,378千円
●財源計	605,072千円

令和6年度主要事業の概要

(担当課・室) 社会教育課

事業名	社会教育施設等省エネ化改修事業	事業費	284,027千円
第5次新庄市総合計画 (実施計画)上の位置づけ	2-4	生涯を通じて学び合う学習環境の充実	
	2-6	活力あるスポーツ活動の推進	
	8-3	効果的・効率的な行財政運営	

■目的

社会教育施設の老朽化した照明をLED化しエネルギー効率の良い設備へ切り替えることで、施設全体の維持費の削減を目指します。

■内容

市民プラザ、市民文化会館、市立図書館、雪の里情報館、わくわく新庄、市民球場投光器、東山テニスコートの照明LED化を行います。

(令和6年度)

- | | | | |
|-----------------|------|------|----------------|
| ・市民プラザ（大ホール以外） | 実施設計 | および | 照明LED化工事 |
| ・市民文化会館（大ホール以外） | 実施設計 | および | 小ホール舞台照明設備改修工事 |
| ・市立図書館 | } | 実施設計 | |
| ・雪の里情報館（新館） | | | |
| ・わくわく新庄 | | | |
| ・市民球場 | | | 投光器LED化工事 |
| ・東山テニスコート | | | 照明灯具LED化工事 |

(令和7年度 実施予定)

- | | | | |
|-------------------|---|----------|--|
| ・市民文化会館（大・小ホール以外） | } | 照明LED化工事 | |
| ・市立図書館 | | | |
| ・雪の里情報館（新館） | | | |
| ・わくわく新庄 | | | |

■事業費（令和6年度）

(内 訳)

○実施設計業務委託料	10,791千円
○工事請負費	273,236千円
●事業費計	284,027千円

(財 源)

○市債	255,200千円
○一般財源	28,827千円
●財源計	284,027千円

令和6年度主要事業の概要

(担当課・室) 社会教育課 新庄ふるさと歴史センター

事業名	国指定史跡新庄藩主戸沢家墓所（7号棟） 保存修理事業	事業費	3,267千円														
第5次新庄市総合計画 (実施計画)上の位置づけ	2-5	文化芸術の振興															
<p>■目的 国指定史跡「新庄藩主戸沢家墓所」のうち桂嶽寺にある7号棟の保存修理工事を行い、貴重な文化資源を後世に伝えます。</p> <p>■内容 老朽化のため仮補修となっているこけら葺き屋根の維持補修のため、令和6年度に工事の実施設計、令和7年度に屋根の葺替工事を行います。</p> <p>■事業費（令和6年度）</p> <p>(内訳)</p> <table style="width: 100%; border-collapse: collapse;"> <tr> <td style="padding-left: 20px;">○実施設計業務委託料</td> <td style="text-align: right;">3,267千円</td> </tr> <tr> <td style="padding-left: 20px;">●事業費計</td> <td style="text-align: right;">3,267千円</td> </tr> </table> <p>(財源)</p> <table style="width: 100%; border-collapse: collapse;"> <tr> <td style="padding-left: 20px;">○国庫補助金（国宝重要文化財等保存・活用事業費補助金）</td> <td style="text-align: right;">1,633千円</td> </tr> <tr> <td style="padding-left: 20px;">○県補助金（文化財保護事業費補助金）</td> <td style="text-align: right;">73千円</td> </tr> <tr> <td style="padding-left: 20px;">○市債</td> <td style="text-align: right;">1,400千円</td> </tr> <tr> <td style="padding-left: 20px;">○一般財源</td> <td style="text-align: right;">161千円</td> </tr> <tr> <td style="padding-left: 20px;">●財源計</td> <td style="text-align: right;">3,267千円</td> </tr> </table>				○実施設計業務委託料	3,267千円	●事業費計	3,267千円	○国庫補助金（国宝重要文化財等保存・活用事業費補助金）	1,633千円	○県補助金（文化財保護事業費補助金）	73千円	○市債	1,400千円	○一般財源	161千円	●財源計	3,267千円
○実施設計業務委託料	3,267千円																
●事業費計	3,267千円																
○国庫補助金（国宝重要文化財等保存・活用事業費補助金）	1,633千円																
○県補助金（文化財保護事業費補助金）	73千円																
○市債	1,400千円																
○一般財源	161千円																
●財源計	3,267千円																

